本館刊例告白第一日每字取錢五文第二日至第七日每字取錢三文八日起每日每字取錢二文半洋字每字取錢先以五十字起算少則以十字照算加譯費

大清光緒 庚辰十二月十六日

申報

外埠售報處 北京前門外廊房頭條胡同申昌號 又分局寓崇文門外興隆街東永成酒店對過王宅 天津紫竹林舊廣東堂子間壁沈竹君 南京金陵門東邊營林宅內李佑之 武昌城糧道街夏德興雜貨店 漢口江漢關道署前申昌 揚州府新城內六條巷劉治平又灣子街洪毛司巷興隆又興隆巷北首巷內劉承恩三處報房

江西省南昌府城乾昌全泰盛恆源銓昌祥信局 蘇州閶門城內都亭橋河沿街銅錫店內黃星齋 杭州城中官巷街申昌號 嘉州城外南壹復利洋行 甯波江北岸李鉼記號內 香港中環街循環日報館 廣東省城雙門底文選樓 廣西省城內胡萬昌信局 四川重慶府胡萬昌信局 湖南長沙府胡萬昌信局 其餘外埠皆由各信局以及京報房代售此佈

上海零售每張計錢十文 （西歷一千八百八十一年正月十五日禮拜六） 外埠以照遠近酌加寄費

第二千七百七十二號

任伯年繪山水總圖出售

攤錢購覓新萬象畫實不以肥神為第一事本齋曾以重價請任伯年先生用小李將軍山水畫幅之式繪成一幅計長六尺由本齋石印畫成山水畫以青綠秀色寫出山水之間流雲四布長松挿天松下四神並立一城臨一土堆一牡若一擔財帆并轉則盤膝而坐松旁有白石層一層上為群神位快馬飛騰轎采發越又先有香花臺右有石欄畫欄環繞曲徑通幽山之巔則有天臺一座奇巖並峙日月合璧則帥位也其畫筆之懸諸堂中洵足奪目現在本館申昌書畫室發售計墨色者價洋五角着色者一元已裱者另加裱工洋六角正此佈

點石齋啓

籌俄餘議六

籌船一論已見於十策中國已無煩再議矣然而意尚有所未盡也中國自開辦製造等局以來仿造泰西輪船以自收其利招商設局旗昌各船皆歸併於中國用以駛行長江各碼頭不使洋人獨占其利又有如保大豐順等船往來津沽皆足與泰西輪船爭先鬥捷近來如和衆一船開往美國爲自來所未有之事由是觀之則中國之製造輪船亦何嘗不固乃昨閱晋源西報以爲中朝因知華局製造之船不足禦敵故往外洋購辦其意似有不滿中國製造各局者噫是殆西報之誣說也乎顧或有說於此招商局之船商船也與兵船砲船本自不同商船雖行長途破風浪而船身但求其堅穩靈捷而已兵船砲船則欲藉此以爲決勝負定生死之具雖亦不過求其堅穩靈捷而尤甚於商船中國能爲商船而不能爲兵船故致貽議於西報未可知也夫上海製造局曾有六號兵船之製其合用與否未能深知福州船政局則近來日夜趲造聞有念餘號之多其中有鐵脅者大抵皆仿西人之法如前報所載船政局所造第四號鐵脅輪船下水於十一月念八日試洋黎星使率同各官紳親自試閱頗覺當意惟近以經費支絀暫時停工擬俟來春再行趕造即此一節可見中國之於造船等事決不能與外國同日語也夫船政局本專爲造船而設際此俄事孔亟極宜趕造穩固之船以備軍興之用乃以經費支絀暫且停工則是以國事爲戲也上海所重在通商福州所重在船政必須預籌經費使製造之工日新月盛而後可如一年造一艘半年製一艦則是空耗歲月以爲各委員調劑之差而於國事何補也夫中國即日夜製造經費無缺工作不停而所造之船尚且不能與外洋所製者並駕而况或作或輟又何足以觀厥成乎今 朝廷深知自造之船不能禦敵又出重貲向外洋購辦然則歷年製造之費不且悉付虛糜耶蓋中國之事勤始而怠終者半有名而無實者亦半當此時勢艱難 朝廷日求撙節而製造各局仍復虛糜餉項而卒無實用更欲向外洋購船備用將何以堪此兩邊費用計不如合兩爲一需用之船決計購諸外洋而各處耗費統行裁撤製造各局擇其能製槍砲而可適於用者稍留一二其餘則概行撤去以所裁之經費爲購船之用庶足相抵蓋多設一局即多一局之經費試思局中自總辦以下用人若干每人薪水工辛等費各若干合而計之其款當亦不少今恐予裁撤即以此款購船雖有不敷當復不相上下一轉移間而購船之費既有所出造船之款亦無所糜節虛耗之金錢補國家之實用詎非策之上者哉不然中國開局製造以來歷有年所其承辦之員藉此以博陞遷者更僕難數而所造之船終不及購自外洋之堅且穩而總辦有人提調有人監造督工又有人無非坐支薪俸專事虛文一旦緩急迄不可倚又焉用之子産有言子有美錦不使人學製焉輪船之製其爲美錦也大矣乃不但使人學製而且製者皆務乎名不務乎實而猶不能決然改計以因循姑息從事吾甚惜 朝廷耗無數鏹糧而無以收一日之效損上以益下瘠國以肥家將來設有戰事必將使國家實受其害故不憚狂瞽之譏而欲秉國鈞者毅然立斷也

餓虎驚人 ○横濱報云日本人之旅居高麗釜山者以日來天氣奇冷甚不安適即歡炭熾爐亦不濟事是處百姓之在家者亦皆作瑟縮狀更有餓虎日夕咆哮益覺膽怯手足俱冷日本人雖未受傷高麗本地人則被噬者已多多矣

閩省雜聞 ○福州閩河口及兩岸之砲臺現均有華兵駐守其勢頗壯其製造局聞已請二西人前來教導所造鐵脅船現欲開工矣又傳得李伯相將欲赴閩查看船政局務云

演試水雷 ○本月初二日閩督何制軍派中協劉水師協林兩副戎赴船政局隨同黎星使在局旁之馬尾灣閱演水雷下午三點鐘時先演棉藥水雷一個打碎杉木排三分之二再演洋藥水雷一個木排全碎均飛出水面二三十丈刻下俄氛未靖如果沿海各省皆多製水雷以備不虞誠爲先事預防之要策特所造須精益求精耳

船局奉 諭 ○本報今日首論講及船務狂瞽之見慮爲有識者所嗤然聞福州船政局前曾奉到本年六月初八日 上諭云總理各國事務衙門奏福建船政局諸事廢弛請飭確查懲辦等語據稱船政局所雇洋人藝亦平常所造之船多係舊式即如康濟機器是其明徵洋匠恐成船太速不能久食薪俸往往派華匠造器寬其限期如有先期製成者必以不中式棄之華匠相率宕延遂成錮習管駕以至水手薪俸太厚竟有管駕數年技未必精而已坐擁厚貲難免浮冒侵吞之弊等語船政局爲海防而設關係至爲緊要頻年不惜重帑創此規模宜如何實力圖維

以期緩急足恃若如該衙門所聞各節虛糜餉項必至貽誤要工積久相沿流弊何所底止黎兆棠甫經到局無所用其迴護著即確切查明倘有前項情弊即分別嚴行參辦併將船政刻意講求認眞整頓應如何實事求是之處即由黎兆棠奏明辦理欽此是則 聖諭煌煌諸君子各宜宏此遠謨以免尸位素餐之誚若仍泄沓從事將來洋務日繁恐有不堪設想者矣

投河身死 ○本月十三日江天火船從寗波來滬船上一華人忽於夜六點鐘聳身投河小船急前往救已不及矣

舟停被竊 ○蘇城閶胥兩門外五方雜處宵小最易混跡尤甚者爲鑽艙一流往來行船多致失事雖疊經破案懲辦而此風究不易靖大抵水巡之連絡誠不如陸巡之周密無間乎月之初六日婁門外永倉某紳自鄉赴蘇舟泊胥門大碼頭是夜竟有賊進艙竊去銀洋物件甚多某紳開單報知營縣聞先由該處汛官親往踏勘飭捕勒限嚴緝云

口角輕生 ○蘇閶外某姓婦與其夫伉儷頗敦忽於本月初三日清晨因事口角婦即潛買烟膏和燒酒吞服自日中延至日昃烟性發覺唇齒焦灼肌膚青紫轉輾呼號自言服毒百計灌救不效竟於三更時分斃命傳聞起釁之由緣該婦生有一女珍如掌上明珠今春經人作伐配與紹興某匠曾婦一人主張詎嫁甫月餘女歸家啼泣謂婿家甚貧已將嫁衣典質殆盡婦既懊悔前情又經其夫以擇婿不愼悞女終身百端抱怨致相詬詈婦一時憤怨交加遂自尋短見云

毆賊惱隣 ○蘇城王天井巷地保某甲人素桀戾不睦於隣初二日夜間捕得一賊局諸室中私刑拷打備極慘毒隣人屬耳於垣始聞受刑者哀號之聲繼爲呻吟之聲厥後倏而叫嘷倏而嗚咽勢將垂斃衆隣恐以人命連累勸令解官究辦而該保殊不允納嗣見賊遍體傷痕右臂已折乃由衆人代解倒懸驅之出境云

寗城火災 ○寗郡天氣近仍燥旱初十夜五鼓時府署東首㕘議廟間壁酒米雜貨店失愼延入堆柴之處火飄炎上撲救不及頃刻燎原時又西風大作火燄飛越至對街之酒店水龍聞警畢集城中官弁亦均馳到督飭水龍竭力灌救拆毀民房拔斷火路直至黎明方能救熄計被灾者二十餘家燒去房屋五十餘椽東面一帶南燒至文元紙店止北燒至厲氏義庄止西面一帶南燒至烟店止北燒至竹林巷口大牆而止當火初起時有一搶火者入人家攫取財物疊次往回至第四次入一屋內屋適坍塌奔避不及雖有見之者亦猝難施救迨火滅後扒出焦骸形殊慘目又有九霞齋裱畫店主之子立在相近石牌坊下觀火詎坊石爲火爍碎從上墮下當被壓死其父以子久不歸往尋始見痛哭收殮又關書項某之姪年約二十許亦立坊下同時壓死云夫搶火者利人之災宜罹慘死彼二人者徒以少年好事不戒嚴墻其得禍也亦可哀已

淮北大雪 ○前聞淮北各屬久旱不獨春麥未能播種即秋禾亦見歉收農民之守分者均扶老攜幼分往他郡覓食其不法之輩則串通外來游民肆行刦掠故淮北一帶行旅艱難近聞該處自前月二十日起連日大雪平地積深四尺許田疇沾足原隰一律可耕故離鄉去井者皆絡繹歸來補種春麥易荒爲熟咸感彼蒼之貽我來牟云

自貽伊戚 ○章江德勝門外油菓舖婦人性本潑悍日前因失一母雞竭三四日之力詛神咒鬼過者莫不以爲瘋癲也一日傍晚方大聲呵罵忽撲地不動一女十餘歲亟近前拖扯其夫繼至始共扶之起坐見婦眼吊口開不言不語惟以兩手扼腮血水流下乃知腮骨脫落矣隣舍聞之無勿匿笑以爲報應之事從無如此速者

章門官報 ○十一月二十八日撫轅牌示廣信營廣豐汛外委馮培英因案開缺遺缺着現署城守營外委事左營候補把總張志銘借補

省釋無辜 ○前聞皖省之建平縣屬有會匪將謀不軌當經地方官得信稟明上憲立飭差捕並會同督弁訪拿數月以來聞獲到疑似者有一百餘名疊經隔別研訊有戴張王三名實係首惡尚有數名亦知情者餘俱無辜被累故訊實後即分別開釋惟將正犯八名於前月間經潘總戎及桂觀察各委文武解官督同兵役護解上省過堂云

埋骨得金 ○蘇胥門外獅山某甲向係樵薪爲業人極長厚每見暴露骨殖輒檢歸埋之自已故塋隙地積數十年如一日而埋處幾成骨塚村隣習見周知月之初三日有城中某姓葬柩於山忽於坑中掘出骨殖兩具無可安置乃囑甲代爲掩埋甲欣然擔歸初覺其沈重異常及至塚所一甕傾昃跌破第見甕面畧鋪白骨而此外皆纍然纍然黃白物也比視他甕亦復如是甲乃埋骨取金并以分潤隣里云夫作善降祥分所應得乃拜天之賜而波及他人是積福而能留餘福者矣

邑宰好善 ○鄞邑尊陳槐庭司馬自病痊後力行善舉凡窮民疾苦死亡一經聞知靡不捐廉慨助茲姑舉數端爲之筆述亦足見其好善之誠也一爲縣署東巷糧差陳雙珠病亡家貧如洗收殮無資司馬聞之助以喪葬費其寡婦孤兒復爲按月賜邺一係渡母橋弄吳姓婦因貧縊死司馬除出資殮埋外并將其所遺幼孩募人撫養一係因公下鄉經北門外見荒塚纍纍棺多暴露司馬目擊心傷即日雇人修葺云夫爲民父母痌瘝繫懷乃身司馬於瑣事行仁不怠諒能飢溺關懷留心於政事之大者矣

攔輿上控 ○前有江蘇王某曾在皖垣府署督理帳房回籍身故王妻來皖赴府縣署控稱夫有銀二千兩存於程永源錢舖向索抵賴求賜提追府縣以無據難理諭令央人調處嗣經人勸永源店主顧念舊交給資若干俾該氏回里程執意不允該氏復在撫藩兩憲輿前攔控稟稱故夫與故道劉傳祺姻親劉係我之姑丈何至誣詐他人伏求親提訊究並稱承訊委員受情囑託等語兩憲諭令候批閱該氏帶同數人赴皖房飯之費甚鉅數月來衣物皆付質庫云

驚孩口角 ○蘇葑門內某甲所生一孩近患天花之症方甚危險適其隣里某乙祀神燃炮致孩受驚勢將不測乙負孩登門與甲爲難幸甲爲代延痘科救治始得寢事云

縱火宜罰 ○蘇閶外居戶某甲所生一子年二十餘歲猶有童心本月念三日下午聚羣童頑戲於野見遍地枯草蒙叢因取火燎灼戲演火燒葫蘆谷一劇豈知風伯助威火神肆虐遂至烈烈烘烘有不可收拾之勢適該處地鄰善局更有殯舍相連大受驚惶而假諸葛假仲達均棄甲曳兵而走却又無當日一般傾盆大雨幸有土夫及染坊匠傭力撲滅始得無事由是鄰近居人以甲約束不嚴罰其淸音香燭禳火寢事云

上海求志書院夏季課案 ○經學 超等 薛臨正朱逢甲陶承澍陳紹昌何宗鎬倪承瓚 特等 陶忠訥潘志瀚陶承潞于鬯康宜鑑 一等 曹煒陶忠銘何鏞沈定年帥保淸梅景俞楊敏曾倪繩中金榜第唐楨張家鼎韓柳文王希梅王鳳藻陳恩績秦慶楣徐拱辰○史學 超等 于鬯葛其龍朱逢甲戴義陳紹昌唐久安 特等 陶承侃王時雨曹煒倪繩中嚴辭棻徐拱辰 一等 嚴辭彬倪承瓚陸珩康宜鑑○掌故 超等 朱逢甲錢潤道李鍾琨嚴辭彬陳紹昌曹煒 特等 丁桂珙姚行輝許慶堯倪承瓚○輿地 超等 沈家桂朱逢甲 特等 錢潤道戴義嚴辭彬 一等 康宜鑑○詞章 超等 徐誦芬杜史珙朱逢甲 特等 潘書紳馬錫書陳梧 一等 張炘戴樹圭陸珩許慶堯浦昌楣張淵滬贊淸張尙純李鍾淦秦慶楣楊應環尹熙棟汪聞穉嚴辭彬蔣其昌李景沅 算學卷以山長尙未評定甲乙當嗣出

贈李月琴校書 ○腰支楚楚掌中仙薄倖如儂見亦憐好夢都成巫峽雨深情已篆博山烟替修璧月三千斧待譜瑤琴第四絃爲爾投詩誓江水終教身傍玉臺前 願華嘗好館主戲稿

燼餘瑣述 ○孟買輪船被火後現聞該船尚未脫賣其船身與機器尙值銀二萬五千兩至四萬兩煤已起出一百餘墩米起出四千担然米已不可食也

西員行止 ○駐劄寧波之固領事昨由江天輪船來滬駐劄上海之英正按察使偕其夫人昨赴香港聞因政體欠和故藉出洋養以却病也

私刑宜罰 ○華捕至英公堂稱徐阿三將莊阿昌私刑吊打是以一併送請訊究徐供開小烟館失去烟槍一枝並無別人進內惟莊照料是以向索爭毆云莊供伊失烟槍我不知情伊竟疑我行竊致被吊打幸遇巡捕看見送究陳太守以疑竊無憑豈容私刑吊打罰徐洋一元半再管押至年終以儆其洋以半元給莊養傷一元充醫院經費完結

妓女墮計 ○邇來本埠有一種人口操楚音每入青樓自稱營員彼此以某大人相稱妓女一與相識莫不繾綣異常情如膠漆或訂偕老或許贖身俟諗熟已久乃伺間竊取衣飾遁去從此花驄不至黃鶴杳然矣妓家之墮其計者指不勝屈無如初時皆意氣昂昂頭銜赫赫却又不敢怠慢或謂此種人專用春藥媚妓皺算者嗜好淫所致然則勾鬭手段不能誘人而反遭人誘誠花街柳巷之新聞矣

斷給工洋 ○婦人沈潘氏赴英公堂稟稱伊在沈王氏家花烟館帮工被欠工洋二元旋又勸我爲娼約有一月光景現因不愿爲娼辭歇回家向索前欠無着尙被吞沒棉襖皮馬甲等件與論爭執是以交捕送案求追沈王氏供伊(伊)到我家爲娼實係自愿曾付伊帶擋洋三十元却無憑據今伊欲往別處爲娼向索帶擋洋元是實並未吞沒衣服云陳太守以妓家帶擋本不究追着沈王氏給還沈潘氏洋二元完結

合控倒帳 ○英公堂據延生安遜恒吉裕昌延大阜豐泰來恒康等八家錢庄聯名具稟聲稱業等素與江裕昌茶棧往來現共被欠銀約十萬餘兩該棧忽稱倒閉然其棧主係廣窰富商又查其棧房尙存茶六千箱光景顯係詐倒圖吞爲此懇求飭將該棧發封等情陳太守閱稟間延生庄夥棧茶六千箱値價幾何該棧執事是誰答稱棧茶六千箱約値價銀六萬兩執事人歐夢林現在棧中太守隨飭值日差協同巡捕往該棧脊管並諭令該庄等各派一人照料再行核辦

傳証候訊 ○前報小禮查酒店洋人赴英公堂稟稱店中屢經失竊茲於細崽許阿寶床下拾得鎖匙二個與銀櫃之鎖適合據許稱惟有歇去之細崽林寶元及出店張德恒曾到是處顯係林張二人行竊林張二人則供並無鑰匙實因洋人圖賴工洋向索爭執因遭誣控陳太守斷疑竊無憑不准訊理所欠工洋應得照給如再不付飭林張二人投英按察司控追茲悉林張二人已投英按察司控准傳訊斷令洋人將工洋照給疑竊之案仍着兩投公堂請質昨早投案各執如前太守仍以無憑不准洋人又稱有鐵匠可作見証買副領事請傳該鐵匠到案再訊云

催繳捐册 ○上海收解晉直賑捐公所抄來公啟云謹啟者敝公所連年經辦晉直賑捐荷蒙各路善士聞風興起勸捐源源藉資接濟今聞直省民困漸蘇故已於十月底截數業已登報現在編抄徵信錄將竣擬付手民以供衆覽惟公所陸續發出捐册未繳者尙多雖節次函催並登申報迄今許久未蒙交來茲特再行布告所有在外之捐册無論有捐無捐所於年內一例擲還以便銷記若過期以後概作廢紙伏乞詳察爲禱

書感 ○一夢竟千古嗟哉大暮中魂歸原是杳人去已成空愁篆爐烟碧酸凝蠟淚紅忌才到巾幗我欲問蒼穹 如許聰明質傷心永別離命嗟蟬翼薄路苦蟻封歧有酒難澆淚無眠強賦詩空幃人不見逝者遽如斯○寒夜 淸樽話舊手同携扶醉歸來落照低夜半酒醒成獨寐冷風吹雨度窗西 申水情痴夢小氏稿

中水情癡生余總角交也余惟生爲知己生亦不鄙棄余月前生忽有潘騎省之悼郵示輓聯暨悼亡數章余讀竟不覺潸然勉成十截句代輓雖不成詩聊以慰生之哀愴云爾

○玉珮聲聲步太虛相期偕隱竟何如他年閬苑歸來日誰共先生挽鹿車 奏嘉垂老尚淒然況復鸞分到少年檢點褶裙仍似舊不堪回首已重泉 猶憶黃花隔院秋愁予茜牕看牽牛人間也有天孫樂滿擬鴛鴦到白頭 豈料罡風一夕遭獨留潘岳賦牢騷傷心椿院晨昏地夫子誰分間視勞 一輪冷月淡虛堂寂寞魂歸總斷腸三載相莊賢德曜竟無兒女哭成行 謝家風範世心儀何遽瑤池賦別離聽到子規啼夜血最憐夫婿落花詩 楓冷吳江路照殘荀郎今日痛孤鸞自慚讀盡青囊秘錯認參苓續命丹 自笑生兒僅一齡寄名早已感垂青劇憐未識慈顏色博酒他年只奠靈 前身合住大羅天小謫塵寰已卅年願視曇雲從解脫飄然跨鶴即游仙 我讀泉詩淚欲垂那容繇吝不興悲但期悟澈逃生夢藉慰泉臺屬望思

雙溪叢桂山人呈稿

○光緒六年十一月十八日京報全錄

宮門抄○旨一道錄前○發抄 旨五道○都察院鱗等 奏爲據實覆奏摺○大臣恩等 奏爲請 旨摺○東撫周 奏審明定擬摺○將軍豐 奏爲循例盤查各項數目摺○東撫周 奏請 旨閒查抄臨追摺)十一月十八日理藩院鑾儀衛光祿寺正藍旗值日無引見○江南織造文琳謝 恩○廣東叅將王川訓謝 恩○長叙請假十五日○領年旅奏派管理新舊營房之大臣 派出托倫布○召見軍機王川訓○發抄

張樹聲奏醫運同吳惇陰等期滿甄別奉 旨吏部知道單併發欽此○又仍請以劉承漢補濱州營守備奉 旨兵部議奏欽此○又辦京餉並籌備司公用等銀奉 旨該衙門知道欽此○又前請留補用遊擊劉盛球誤繕盛耀請飭更正奉 旨該部知道張樹聲着交部議處欽此○又彙奏請覲世職奉 旨兵部議奏欽此

○○都察院左都御史臣鱗書等跪 奏爲遵 旨確查據實覆奏仰祈 聖鑒事光緒六年十月初三日軍機大臣字寄本日奉 旨有人奏中城副指揮白基參賊縱賭聲名甚劣該坊地面開設賭局數處顯係得賄包庇兩珠汛都司趙遐春與白基同惡相濟等語著都察院堂官暨步軍統領等分別確查參奏等因欽此臣等遵即札令巡視中城掌廣東道御史扎拉豐阿工科給事中唐樹楠嚴密詳查據實呈覆一面將該副指揮先行撤任以憑查辦並添派工科掌印給事中吳鎮京畿道御史松林鄭溥元浙江道御史葉蔭昉嚴密訪查務得確據去後旋據中城呈覆查得王皮胡同等處有空房數間或將門戶封鎖或用磚石堵塞是否曾開賭局不無可疑傳問房主僉供不敢招賭惟租房人往來無定恐亦難保其必無現已具結嗣後必查明有來歷之人方敢出租如有隱匿甘願查封入官該地方官有地方之責屢經本城出示嚴禁牌飭訪拿乃未能實力奉行致被參劾咎無可辭至原參得賄包庇並參賊一層尚無確據等語並據給事中吳鎮等覆稱查得王皮胡同等處類皆斜街曲巷最易藏奸凡有數處門經關鎖即間有未關者叩其戶僅一人應門入其室則門多堵截此固不能無疑復傳該副指揮到署面取親供則云向來雖有派賭此皋彼竄毫無定蹤查參賊雖無証據而聚賭不無形跡則其緝捕不力聲名平常已可概見等語臣等查該副指揮白基既有地方之責即宜認眞整頓乃屢奉該城訓飭未聞有所振作雖查無參賊縱賭確據而中城地極繁雜於白基人地究屬不宜若仍使久於其任終恐不能得力應請 旨將中城副指揮白基開缺歸部照例辦理俟查有劣跡實據再行嚴參該員遺缺即先由該部另行選補除原參趙遐春各款應歸步軍統領衙門查辦外所有臣等遵 旨密查據實覆奏緣由謹恭摺具陳伏乞 聖鑒訓示謹奏奉 旨已錄

○○奴才恩承等謹 奏爲請 旨事據河南內黃縣民程德以王三驢駒挾嫌勾串其叔王文燦率衆將伊胞兄桂貴用抬炮轟傷殞命等情控訴前來奴才等督飭司員詳加訊問據桂德供我係河南彰德府內黃縣人年四十九歲在縣屬泊口集地方居住種田度日光緒五年十一月三十日有本村黨其明與王三驢駒討債爭鬧我胞兄桂貴向其解勸各散嗣王三驢駒勾串伊叔王文燦率領黑團陳義等多人於是日晚各持軍械尋毆黨其明我胞兄聞知向其解勸不意王文燦忿怒隨喝衆將我胞兄群毆並總放抬炮將我胞兄轟傷當時殞命我赴本縣報驗蒙縣主驗明將王三驢駒王文燦等傳案伊等賄役將抬砲隱匿後屢經堂訊伊等堅不承認王文燦雖被收押不時回家我赴本府控告批回本縣我赴臬司巡撫前控告均批府飭縣王文燦復賄買快班滕[illegible]主將我嚴押悉攔斷我飲食並當堂詢供僅追出抬砲一杆入庫並無承罪之人後我乘空跑出是以我情急具呈來京赴案呈告的等語查程德控因伊胞兄程貴被文燦挾嫌用抬砲轟傷立即殞命報縣驗明將王三驢駒等拘案追經堂訊仍堅不承招並無承罪之人翻賄役將抬砲隱匿將伊嚴押斷食伊情急乘空逃脫來京瀝訴等情如果屬實亟應究辦以儆兇徒而冤民命謹抄錄原呈恭呈 御覽伏候 訓示遵行再遵照奏定章程取具該原告程德結稱控經巡撫並未親提合併聲明爲此謹奏請 旨奉 旨已錄

○○山東巡撫臣周恆祺跪 奏爲審明親屬因姦同謀殺死本夫重案分別定擬循例恭摺具奏仰祈 聖鑒事竊照曲阜縣犯婦武白氏因姦聽從夫堂兄武庭水謀毒本夫武庭玉身死一案前據該縣嚴品銜訊通詳審擬由府解司因恐案情未確飭委濟南府知府黃大鶴等審明仍照原擬解勘前來臣親提嚴鞫緣武白氏武庭水均籍隸曲阜縣武白氏嫁與武庭玉爲妻平素夫婦和睦武庭玉係武庭水小功服兄同居分爨無嫌光緒四年八月間不記日期武庭水乘武庭玉並其母武呂氏外出即與武白氏通姦並無給過錢物武呂氏等均不知情九月初十日武庭水在武白氏房內同坐說笑武庭玉自外回歸撞見武庭水走避武庭玉當向武白氏問出姦情毆責禁止時加防範因係醜事未經控究隨後武白氏乘隙向武庭水告知情由十月十一日武呂氏外出探親武庭玉赴地工作臨行囑令武白氏做米麪窩窩吃食武庭水隔壁聽聞一時戀姦起意將武庭玉謀害命赴武白氏家向武白氏聲言武庭玉防範嚴緊不能常相續舊不如將武庭玉用砒毒死武白氏允從武庭水回至自己屋內找出種地藥蟲剩信末一包攜交武白氏走避武白氏即將信末攙和麪內做成窩窩四個蒸熟適武庭玉工做飢餓回家吃食旋即毒發嘔吐經武庭玉隣人武存成聞聲走至查看通知武呂氏回歸同向武白氏盤詰實情灌救無及武庭玉移時因毒殞命報經該縣詣驗訊通詳由府解司因恐案情未確飭

委濟南府知府黃大鶴因犯供遊移稟司飭取屍母武呂氏供詞申司發府審明擬議解司因恐案情未確駁飭黃大鶴審照原擬由司照解提
審供認前情不諱詰無起衅別故及另有知情同謀加功之人案無遁飾查律載因姦同謀殺死親夫者凌遲處死又例載親屬相姦如將本
夫與姦婦商通謀死者姦夫擬斬立決各等語此案武白氏因與夫小功兄武庭水通姦聽從武庭水謀毒親夫武庭玉身死實屬淫惡已極自
應按律問擬武白氏合依妻因姦同謀殺死親夫者凌遲處死律擬凌遲處死係婦女免刺字武庭水起意商同武白氏將武庭玉毒死亦應按
例問擬武庭水合依親屬相姦如將本夫與姦婦商同謀死者姦夫擬斬立決例擬斬立決先於左面刺兇犯二字武呂氏訊非知情縱容應毋庸
議除供招宗圖咨部外理合循例恭摺具奏伏乞　皇太后　皇上聖鑒勅部核覆施行謹　奏軍機大臣奉　旨刑部速議具奏欽此○○奴
才豐紳跪　奏為到任循例盤查旗庫存銀軍械並籌設駝馬各項數目恭摺奏　聞仰祈　聖鑒事竊奴才仰蒙　恩命轉調綏遠城將軍自
到任後盤查本城旗庫現存銀兩係右司經理收發再庫存弓箭刀槍砲位鉛藥及八旗官兵拴養馬匹與收養駝隻均各按項查明分晰實存
數目另繕清單恭呈　御覽惟新升驍官覈官應有自製軍械委因餉精支絀未能製齊並查出殘壞不堪軍械奴才一併嚴飭八旗該管協佐
等官勒限添置修補務使一律齊楚俾資應用其所屬右備應查軍械暨殺虎口各缺馬匹等項委員查驗均與原額相符並無缺短倒斃等弊
除取具印甘各結存案備查外所有奴才到任循例盤查旗庫存銀軍械駝馬各緣由理合恭摺奏　聞伏乞　皇太后　皇上聖鑒謹　奏軍
機大臣奉　旨知道了欽此○○山東巡撫臣周恒祺跪　奏為已革知縣交代案內虧短銀兩延不完解請　旨拿問查抄監追恭摺仰祈
聖鑒事竊照州縣經手正雜均屬　國帑攸關一經交代算結即應將欠款清釐不容稍涉延宕茲查前任臨朐縣已革知縣嚴家正於臨朐
任內交代除抵實應短司庫正款銀一萬三千九十一兩一錢六分糧道庫臨德常三倉正款銀一千五百八十一兩一錢五釐各項雜款銀二
千九百九十三兩六錢四分七釐倉款銀十兩一錢七分五釐捐款銀一千三百十二兩二錢為數甚鉅屢經嚴催委員守提迄今總未完解實
屬大干　功令據藩臬兩司轉據該管濟府揭報前來相應請　旨將前任臨朐縣已革知縣嚴家正即行拿問監追一面由臣嚴密查抄任所
寓所貲財衣物該革員係江蘇吳縣人仍咨該省督撫將家產一律查封估變覆東備抵並提集經手書吏人等到案嚴訊所虧是侵是挪按律
擬辦除分咨查照外理合恭摺具陳伏乞　皇太后　皇上聖鑒訓示謹　奏奉　旨已錄

湖北下游濱捐清查所鹽運使銜分發先用道誠勇巴圖魯湯

為出示曉諭事照得本道前奉　雲貴督部堂寔南撫部院徽委辦理湖北下游濱捐事務於光緒二年八月十八日開局勸辦五年正月奉　旨停捐遵即依限截止所有存剩未經填用各照收概行繳還業經先後會同　湖北布政使司示諭在案統計本前局暨各分局各行勸收報各捐凡經本前局核辦者已分作十二次彙造獎冊詳請　奏咨並無一名遺漏亦無一紙零白照收在外其各捐生請辦專咨者亦經隨時詳請附入江蘇濱捐局案內援片咨　部各案惟本前局填給雲南布政使司刊印實收其歸入彙案造冊請獎者應俟由　部核准頒到執照再由本道咨送　湖北布政使司衙門援案換給如各捐生有急於引見驗看者亦准自行赴　部呈請換照其附入專咨案內請獎者必應由各捐生自行赴　部呈請換照至本道自開局勸辦各捐並未一過本局刊印局收現在濟查完竣節日將所有濱差除業經換照各捐名次數冊庸冗開外合將原給司收未經換照各捐生姓名及歸入彙案附入專咨各次數開明示諭為此示仰各捐生一體遵照毋違特示

計開

彙案專咨各次獎冊內原給司收未經換照各捐生姓名

一湖北下游濱捐局第五次獎冊內　方文榕

一湖北下游濱捐局第八次獎冊內　瑰文林　寬延恩

一湖北下游濱捐局第九次獎冊內　戴永達　李鑒基　王梓　唐誠周　于亦年　章海生　劉耀垣　郭承驄　鄭廷勳　王振烈　張斌才　許邦傑　張錫麟　陳爾弼　曾紀浚　舒培昌　樊克誠　惲鶴齡　劉耀墊　詹楨　胡殿華　汪文球　李德銘　余恂　唐樹勳　唐樹穀　石儀鳳　唐挺　唐啟璠　楊炳　朱士杰　黃文登　程學伊　劉翊濬　何金榜　陳鑾　翟秉樞　吳宗培

一湖北下游濱捐局第十次獎冊內　陳森甲　朱體謨　衆體誥　杜萬祥　易聲喬　舒昌期

一湖北下游濱捐局第十一次獎冊內　洪調鼎　王治

一湖北下游濱捐局第十二次獎冊內　黃國禮

以上共計五十員

一湖北下游濱捐局另案補獎並移獎各冊內　周嵩壽　陳學智　區占鰲　李聲榮　鄭世輝

以上共計七員

一附入江蘇濱捐局第十四次專咨案內　張上達

一附入江蘇濱捐局第十六次專咨案內　任之驎

一附入江蘇濱捐局第三十八次專咨案內　李祖植　林德煜　李斐章

一附入江蘇濱捐局第三十九次專咨案內　李壽琭　周之祺　莊鳳啓　方文畯

一附入江蘇濱捐局第四十次專咨案內　謝鈞　陳季壬

一附入江蘇濱捐局第四十一次專咨案內　胡金詮

一附入江蘇濱捐局第四十三次專咨案內　宝步鰲　唐貞一　余方晉　潘槐

一附入江蘇濱捐局第四十八次專咨案內　黃敬熙　金壽祺

一附入江蘇濱捐局第四十九次專咨案內　李祖培　萬象春

一附入江蘇濱捐局第五十次專咨案內　葉秉衡　石立樸　孫傳辰　游廷澍　呂賢葳　鍾體健　賀欣　吳慶餘　沈家良　陳榮錦　徐申瀚　毛隆光　余長恩　洪濤　徐耀廷　單榮昌　吳鈞之　雷翊濟

以上共計三十八員

右仰通知

光緒六年十一月　日示

告示實貼曉諭　乙

老德記傳髮水

此傳髮水係本行所始創者歷十五年在印度日本新嘉坡等處銷售日盛一日凡婦女髮上所用之油膠等物所有之美處此水兼而有之且無其黏污諸弊用之頭皮亦甚爽快髮更易於生長頭屑全無此係上等之料做成煎熬時亦甚留意

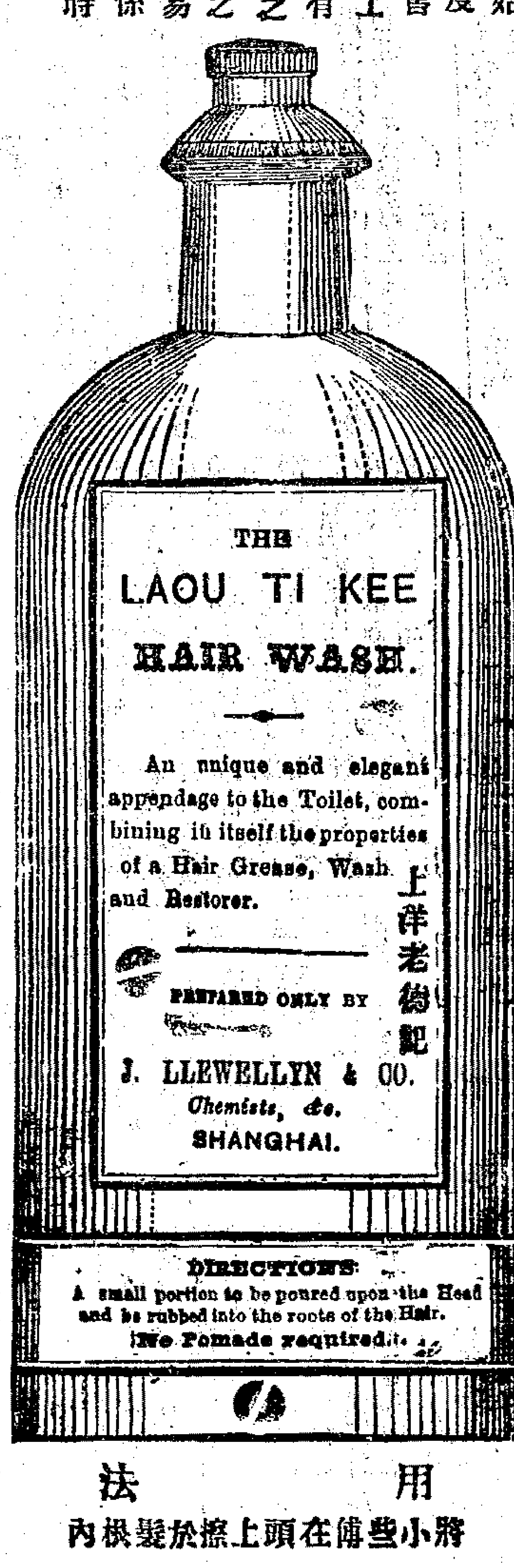

用法

將小些傅在頭上擦於髮根內

油膠等都不須用

若遇大病之後髮必脫落者用此水必有大效因此大有滋培於髮根髮若變白或可漸漸復原然內並無染色之物也若常用之果必使髮不落用亦甚為潔淨且需亦極少其全無渣滓故用時亦不必先為搖動也

上海一千八百七十六年十二月十四日

上海大馬路老德記藥房告白　甲

金桂茶園

十二月十六夜演

全斑合演 二郎斬雲
蓋金鋪 小五遁 慶昌 撲袖鍋
全斑 文武 合演 奶蜡廟
嬰雷旦 一解珠 小雙璧 血手印
永上飄 活呂布 新排富春樓
想九雷 小金紅 送燈
大子紅 想九雷永上飄 變法奇異 又
盛 鳳 添
京蕭世 奇活呂布寶山 巧
新李景 全黑猴子搭子 燈彩鳳 妙
雙燕飛 蕭寶珍金鐘 文武全蓮 燈
到 嬰雷旦 合演本山 彩
李同順 景上天萬人遂 與衆不同 彩
小飛遁 蓋寶珍 三擊掌

全班文武合演 四美圖

大觀戲園

十二月十六夜演

得一明 壽燈 吉祥 鎖五龍
朱二小 四 朱二小 關王廟
張勝奎 慶 法門寺
回申黃月山 全武合演 四平山
京都回申客串德 如紀壽臣 桑園會
李燕雲 紅兒 吊
李對兒林連桂慶五 (二)
劉鳳林滿玉奎孫雲林 新添異樣 加
一盞燈達子紅陳吉太 福
萬壽燈李春來左鎖雞 新戲 七
蕭天星郭福芝寶世奎 火輪 十
李棣香劉天奎賈 燈船 二
大福喜杜蝶葵朱二小六 新添 瑞
玲瓏寶光彩燈

合演 拿謝虎

天仙茶園

十二月十六夜演

合演 富貴長春
劉永春 戴天林 朱彩臣 御果園
蓋山西 孟 六 蝴蝶夢
陳彩林 邱阿增 周劍 小 盜仙草
孑七孟 七 寶山達子 陳子名順 雄
二蓮洪 喜 大黑長永 五順長春 黃
貴小海 卿 洪小大慶 環九得運 陣
景四寶 孫瑞 堂 三 娘教子
吳寶玉 錢星觀 周松林 賣胭脂
全班 文武合演 難中福
謝
隸 閻瑞奎 張盈壽 太
奎 朱彩臣 錢思榮 香山

聲明

張宗福向在永安街開設永記飯店今於月間將生[illegible]與鍾郭兩人合開憑中言明租到年終歸還原主所有往來帳目均歸鍾郭兩人清理與張宗福生財無涉預先佈知 乙

義記拍賣改期

本行經拍義記貨每於禮拜二拍賣今改於每禮拜三准期無悞預登告白以便周知 裕盛洋行啓 丙

中國第一名勝 着色西湖圖

杭州西湖爲中國第一名勝六橋烟柳三竺雲峰士女遊觀春秋絡繹洞天福地奇景萬千人居其地者每多不克徧遊若但聞其名者尤以生平未得一見爲憾地方紳主人深爲嘉惜特動得浙撫楊石印中丞所辦寶潤精細全圖爲之增修點印以供好遊者鑒賞詳此遠方蒙士香閣姝風雅不能親到者皆可懸掛一圖終日神遊目賞矣每幅洋三角由申報館申昌書畫室出售 乙

禮拜一拍賣

本行於十八日兩點鐘在本棧拍賣綸約四十捆限下日出清此佈 裕盛洋行啓

禮拜一拍賣

本行於月之十八日二點鐘拍賣太平金龍頭板石稻花鋼洋紅布餘貨不計先此佈聞 裕盛洋行啓

第一次通知

啓者本行將祥泰洋行所有之地皮准於西歷明年三月內拍賣其坐落之處在南京江西浙江三路之勞拍賣日期在後再定如有合意欲看圖樣可到本行寫字房親閱或欲知詳細情形亦可面詢此佈 裕盛洋行啓 甲

告白

竊查呂宋票係奉國君之命中外各埠出賣中者憑票取銀誠信無欺予於華十一月十三日在棋盤街通裕祥買英十一月份呂宋小票五張計洋一元中頭彩八百元予買中一萬另二百廿二號頭彩一張持票取銀該店華人圖賴不付即告在巡捕房被店東西洋人保去伏思中外通商信實公平爲本如呂宋票中者圖賴吞吃不中自已發財此係設計騙人非公平之道幸諸君鑒之以後再勿要此拐騙是禱 建康楊鐵山告白 乙

格外大減價

今有英正月票出售每張洋五元二角半照算欲買者請速來購弁有二月票價亦相宜此佈 乙 大馬路興記啓

呂宋國白鴿票

今英正月分票出售其價亦可相宜如貴客欲買者請速來本帳房購取並有二月票已到分售半張亦可此佈 十二月十五日 甲 望益行啓

龍虎山道人善治諸症

江西龍虎山嗣漢道人傳授靈驗內科治病應驗如神內病請符三道即愈外症當面移去立即全愈自備香燭到壇只取號金一百九十九文寓二馬路石路口北仁興棧內 乙

萬倍利再減價

英正二月份票留售現存無多每張洋五元四角半張照算貴客欲購原局即奉不悞 三馬路南老巡捕房對門 乙

招尋覓身

寧人年十八歲身中穿白身穿藍洋布棉襖藍裏子夾棉褲一布裏子內穿白布短褲一套白布襪在吳淞寶山沙地方失足落水如有仁人君子看見通信必當重謝決不食言 南市震源永莊 乙

福東申大減價

英正二兩月份票價公道每張五元四角半張照算正月票臘月念三開獎二月票正月十三開獎諸君發財速來購取信寄兆榮里對門 乙

聲明

呂宋小票業經禁止故本行先傳交易誠恐不良之徒僞造小票出售諸客切勿輕信此後有因小票交涉事件與本行主無干特此周知再本行所售出十二月分抄號票尚有未得彩之票請各貴客交還爲禱 通源祥行主告白 乙

輪船往東洋等處

啓者本行成開輪船於禮拜三即十二月二十日下午一點鐘開行往長崎西門舍革神戶橫濱等處如貴客欲裝貨及搭客者請到本行預訂可也開行是日提貨紙簽字概不收納特此佈聞 十二月十五日 三菱公司啓

花樹出售

杜紫各種盆景四季花卉俱全玲瓏巧樣比衆不同價亦公道批發仕商欲買者請至一品香門首便是 顧義和花園啓 乙

平屋出賣

啓者英租界大馬路之西新衙門後即前做自來火局之所現將局遷移至新閘故將平屋出賣拆去其地基租至明年西歷四月底爲止如買定後明年拆去亦可如有人要買者望請至本館議價是禱 申報館啓

東洋酒館告白

啓者本樓開設在上洋蘇州河邊舊一路橋境第二十一號洋房內業已有年專製官禮茶食中外點心以及西式大菜中東小食等件味既佳美品皆精潔敘飲以來疊蒙 四方君子評賞揚首推一指每以市肆中無有出於本樓之右者獎許之以故風晨月夕座上之客常盈觴拜頁杯內之酒醪不竭本樓既感諸商之下顧猶期貿易之興隆因勉益加勉精復求精所製各品格外精工近來不但滬上生涯滔滔不息即如外埠蘇杭亦頗有聞名源源而來購者今本樓復又添製各式木盒木匣將各品食物裝盛穩固以備遠方外埠賜顧者承辦舟車均便帶寄而價目又極爲減廉以廣銷路特布數言以便周知 三盛樓主人謹啓 乙

壽具出售

啓者有圓硬楠木壽材一具極大方又堅固做工精細價亦公道如要請至上海南市馬家廠成公館看明議價可也 乙

帆船往神戶

本行有帆船一隻准於十六日開往神戶水脚格外便宜賜顧諸者臨帳房面定可也此佈 十二月十三日 旗昌洋行 甲 白

格外減價

今又接到英正月票數十張價較別家格外公道倘蒙賜顧望至三洋涇橋北首泰昌洋行對門爲盼 豐記帳房啓 乙

勝記呂宋票

今有英正月份票出售其價公道全張分售半張均可遠處賜顧信寄上洋涇旗昌東首平安坊口和昌莊內便是 乙

源記呂宋票

今有英正月份票出售每張洋大元如買半張洋三元頭彩二萬五千元二彩八千元 棋盤街北首 乙

必發二彩登衙

英十二月二彩本號售與常熟稻和行黃君並寓申廣東人會君各得洋七千五百元上附彩售與本埠泳記號半張申昌莊友一角和順行姜君一角下附彩售與蘇州善局汪君半張正大號樂君一角横涇龔君一角其餘附彩並五六等彩得者衆多不及細登新來對號即洋並有英正二月票出售票價照前倘蒙賜顧即來購取 望平街必發啓 乙

神醫誌謝

予去秋患毒甚險久知上海石路太和里徽州閔小樓先生善治當由信局寄證取藥三次即愈今來面謝再三兆受特此揚名 錫邑報德人具 乙

東洋眼藥

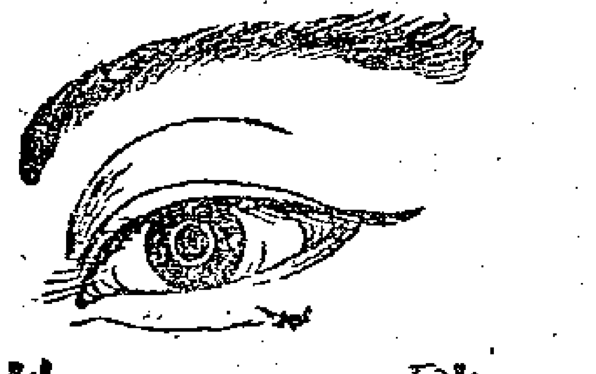

神效

光明精琦水

專治眼胞紅腫白睛暴赤癢痛交迫澁滯難開羞明畏光迎風流淚視物不明夜眠多淺起坐昏花等症以及瘡毒上攻風氣傳染遊絲飛入沙塵眯目睫毛倒插跌打損傷或暑氣寒風所致一切患眼勿論男婦老幼均用此藥水滴入眼眦中每日二三次症輕者即日全愈重者六七日方效白試百應極有靈驗用過者無不稱其妙但眼病最宜速治切勿因循過去以貽後患人若一失明即如墮黑闇地獄人生之樂事已失其大半矣是眼藥所以不可缺也日本處扶桑之東古稱蓬萊中多仙山靈水間產奇樹藥草故醫亦多神手本堂在日本東京開設有年所選製各種良藥俱係祖傳秘方而眼藥精琦水之一尤屬加意修合神效異常是以名馳遠近凡華人到東洋者無不購歸視如至寶今特分設上海英界河南路老巡捕房對面坐西朝東門面開張以便四方購辦是固非憑有射利之見誠欲推廣濟世之心倘蒙 紳商賜顧請認明本堂招牌爲記庶不致誤 乙

再者賣藥之要在濟世理宜廣傳利人但本堂分上海未有多日遠近批發未能遍及敢望各省 紳商代爲售賣以廣銷路而遍濟世如有 貴客欲代售者薑賣章程另有仿單新到本堂取閱若在遠處可由信局致書來問凡薑賣者本堂實不過僅收回藥本工資而在代售者則殊多沾潤之利焉祈 諸君閱查仿單若合 尊意請即速議代售以助本堂濟世之心而見 諸君樂善之誠也 日本分出 樂善堂藥房 岸吟香謹啓

尋人

於前月廿三午後倏然走失學徒姓呂名阿東年十五歲身矮小面白穿元布棉襖棕布馬褂找尋無着倘有仁人君子知音報信者謝洋一元將人送到謝洋二元人決不食言 小東門內劉得利釘鞋店啓 乙

二三彩并中

英十二月對號單已到二彩一萬六千四百另二號得洋一萬五千元并伴彩二張各得洋六百五十元又六張各得洋一百五十元又三彩一萬五千另四十四號得洋六千元又一千九百七十七號一萬五千九百四十四號各得洋五百元均經小號售出其二彩并伴彩三張由必發代爲售去尙有小彩未及細登號新持票到來當即兌付現洋無悞　乙卅三

棋盤街北首永記啓

協記頭彩報名

英十二月頭彩票本號售在漢口長春號內紹興人葉君並甯波人徐友榛翁如春號東坦翁任萬順川土行客人係四人各買共得洋四萬元其上附彩售在申地西客李君得洋一千三百元下附彩售在杭州縣橋通源庄內許光發翁並甲地北市生生里益昌興綢庄合得洋一千三百元冉有一萬五千七百七十六號得洋一千元售在杭省滿營內周君並清波門內周蔡二君所得又一萬四千六百廿五號得洋一千元售在申地松姓和號內衛君代漢口尺買再五百九十一號得洋五百元售在泳記號再附彩九張內票售開各路其銜名尙多不及細錄餘外得彩甚夥請速來對號取洋並英正二月票出售每張六元分售半票亦可貴客賜顧必來購取因開期較近勿遲爲盼此佈

棋盤街北首協記號啓　乙卅三

新出筆耕齋尺牘提要

是書皆凡人必用之信式既新點綴鮮妍如謀事借錢合會索欠等事尤覺滄影繪聲實情實理並嵌各樣店號各種行業實爲生意中寫信之提要也每本足錢白十文又詳註寫信要覽每本八十四文在四馬路萬卷樓書坊又老巡捕房南首城濟堂戒烟丸店寶善街恆益祥布店北首大豐布店南市新碼頭小橋東徐源泰帽舖蘇州山塘橋徐添興土棧並本宅均出售也

蘇城平江路胡香使巷管家園管宅啓　乙三三

彙得呂宋票大減價

英正月份票從權減價全張洋五元四角半張亦可信來原局帶回不誤請至四馬路一品香對門本號購取

乙卅三

駿發呂宋票出售

英正月份呂宋票每票六元對開均可頭彩二萬五千元二彩八千元貴客欲購請至二馬路駿發號啓

乙卅三

起首創製華字鐘錶發售

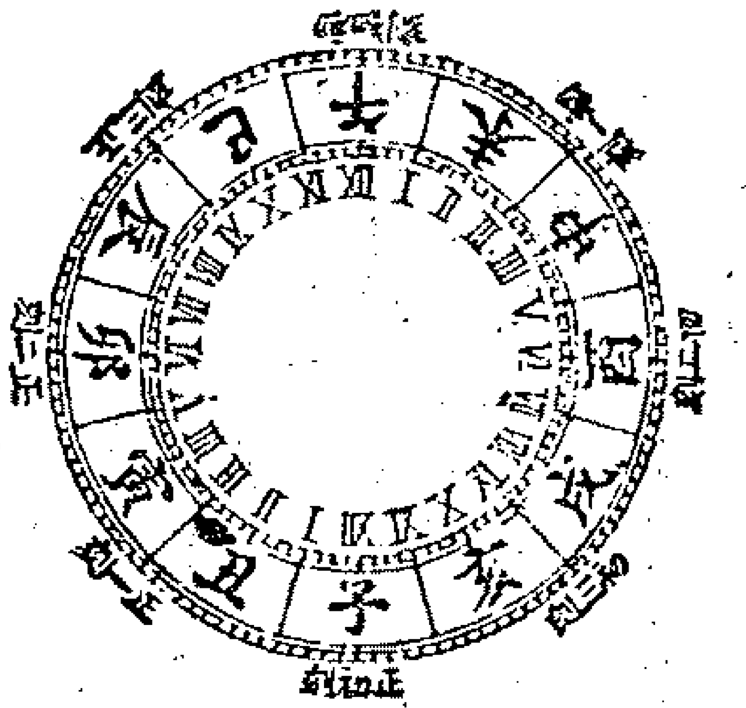

此鐘表按中國時辰十二宮內運大針一晝夜行一週每宮分八刻每刻十五分每時辰外運長針行一週中間仍註洋字計明點刻以便閱者了然因從前鐘表之面只有西文故僕處心積慮別開生面於戊寅年始尚托向在中國最著名播喊洋行起首創製工料堅固身本較貴可走二十九特辰歷蒙諸　大紳賞鑒風行海內遐邇馳名近來照樣仿造者實繁有徒唯小號精益求精非尋常所能及計開

二號九朵菊掛表丁字輪擺每隻規銀念五兩又馬擺每隻規銀廿二兩

二號八件馬擺掛表雙播減每隻規銀二十兩又眞金每隻規銀五十兩

二號八件馬擺掛表雙怡嗲每隻十三兩五錢雙餘喊每隻規銀十二兩

三號雙怡嗲掛表每隻十三兩五錢　四號雙播喊掛表每隻銀十八兩

三號八件馬擺掛表雙播喊每隻規銀十八兩雙怡嗲每隻規銀十二兩

十八因制高走四十二天報點報二刻播喊黑石鐘每架規銀三十二兩

寓上洋大馬路拋球場西首親仁里內　惜分陰齋主人何天生謹啓　乙卅四

重刻補校書籍出售

國朝校訂之學遠勝前代何義門先生焯在熙雍朝博覽精覈尤開風氣之先其所著義門讀書記爲書城珍笈亂後板本燬失今本坊購得原板補刊重校計十二本價洋兩元　賜顧者須認明上海醉六堂三馬路昧三堂均可發兌又本坊現有仿宋刻漢堅志足本每部二元半白紙史昭通鑑釋文四本每部兩元又嗣出月河精舍叢鈔每一元二角特此附聞　乙廿六

彭誠濟啓

本堂創製戒烟參片應效如神四遠馳名近有假冒甚多在外捏造本堂樣式將僞藥冒沖本堂招牌各城鄉兜銷未免貴客悞買食之有損無益須要認明蘇城內宋仙洲巷本宅內廳上海在棋盤街北首老巡捕房對門方是眞正老店餘外一概假冒特此告白　乙廿八

擦凍瘃紅白玫瑰香蜜

冬月北風勁起凡手足拆裂面耳紅瘃者此凍瘃也初屆若不調好來歲相沿殆有原根之種本藥房製有紅白玫瑰香蜜且晚勻搽當令肌潤膚澤凍顏開春　賜顧者請來購取可也

上洋老德記藥房啓　甲丁

尋人重酬

啓者茲有逃夥王徽卿係洞庭東山人年三十六歲身中面白鼻赤根濃紫鬚向在南市本庄爲夥今於十月二十九日午前携帶甯號期票一紙計銀三千兩向收潛逃現查往來客戶帳目倘有僥倖頂冒等弊急須清理爲特登報如有仁人君子知其下落着實通信見面者謝洋一百元能將王徽卿送到小庄者酬洋二百元決不食言特此佈聞　乙二四

上洋南市顧源庄謹白

自來水公司告白

本公司前所買定之股份現議得第二次抽提之銀計每股提英銀五磅須在本年英四月初四日以前付楚不得過四月初五日之後如在中國或香港日本等處之買股份者其銀必須付在上海之匯豐銀行轉交本公司照收爲盼　德興洋行啓　甲三

賤價呂宋票出售

英正二月頭彩外公道全張五元八角頭彩得二萬五千元二彩八千元貴客光顧至棋盤街北首時亨號啓　乙卅三

呂宋票

今有英正月分發財票出售每張洋六元買半票均可貴客欲買請至棋盤街桑昌茶棧內新記啓　乙卅一

鼻烟出售

啓者今有新到眞高鼻烟出售其價公道另拆亦可如蒙　貴客賜顧者請來本行面議可也此佈

上海和順洋行啓　甲三

永記亦大減價

今有英正月及二月票出售所有票價與別家大減價一樣一式小號於英十二月二三彩并中銷場甚旺存票無多請速來購取幸勿遲延爲盼

棋盤街北首永記啓　乙四三

呂宋票減價

英正月出售格外公道分買半張亦可諸君賜顧遠由信局至老巡捕房北九章綢庄對門老祥記啓　乙四三

百補固精丸

竊謂人之所賴以生者曰精曰氣曰神三者而已三者之中精之關繫最重精如一耗神氣亦隨之而萎殆將與鬼爲鄰矣盖精足則目能視而足能步勞而能樂體成充積之可以寶澤身之骨髓泄之可以傳無限之孫嗣衞生人之極宜愛惜者少年色慾過度戕體斲操心每患夢遺滑精之症延之日久漸成虛癆深爲可憫今本藥房特採各處道地藥材不惜重價合成此藥名曰百補固精丸專治夢遺滑精每服一粒每天服三粒白湯送下遠服數天自然病減體强飲食倍進精神爽健調攝氣衍功効非常難以盡述凡士商賜顧者須認本藥房庶不致悞　甲○二

大馬路老德記藥房告白

上洋大藥房告白

啓者本藥房創設日久常有各樣上品藥料丸散膏丹發售兼有選等製煉藥材器具頂上好花露水各款香梘影相藥水器皿鑽金鑲藥水器皿時樣什物亦常有香港屈臣氏大藥房精製馳名戒烟精粉補氣補血丸追風膏藥生髮香水肥兒疳積餅並各項膏丹丸散藥油藥水藥水附費不能盡錄諸奪光顧細認招牌庶不致悞鋪在第二十四號南京路開張上洋屈臣氏大藥房謹識　甲三二

包戒洋烟斷癮藥

今有新到外國包戒洋烟藥粉每服英洋一元買藥粉六十包如烟癮一錢大每日服藥一包半三日後減半以後逐日減服殲盡自能斷癮倘癮大者照上遞加服藥時用熱水亦可本藥房開設上洋大馬路東首已經多年今所售各藥皆係自選名山佳品公道濟世只此一家並無分出近有無恥之人假冒本行招牌將次藥銷售以魚目混珠服之無益兼損　諸公貴體凡士商賜顧者須至本行認明招牌庶不致悞特此佈聞　甲卅

上海大馬路老德記藥房告白

呂宋票

今有英正月票出售賤半張亦可賜顧者請至四馬路廣興記二馬路老太古棧房兩處均可外埠由信局寄到即奉無悞　乙廿一

必得呂宋票大減價

英正二月份票開期在邇從權減價每張洋五元四角半張二元減遠處信來原局帶回不悞望平街外國墳對面必得啓　乙四○三

萬利呂宋票亦減價

英正二月份票全張五元八角半張照算賜顧者請來購取外埠信買原班寄奉照悞上洋施誤街南首便是　乙卅三

元號呂宋國票

英元月號二月票出售每張六元半票三元亦售細遠處均價寄信至上洋棋盤街北首泰饭鹽對門賬取可也　乙廿一

呂宋票出售

茲啓英正月份票已到每票價洋六元半票亦可僑賜顧　貴客賜顧即來購取外埠由信局寄帶不悞此佈　甲卅

別發洋行

增利呂宋票

今售英正月及二月大票半張均可分售貴客遠來購取遠處來信原局帶寄二馬路大星街增利呂宋莊啓　乙廿三

三馬路發記呂宋票減價

啓者今有英正月頭出售全張收洋五元六角半張亦可各埠諸君賜顧請由信局寄購原班回件不悞　乙三三

呂宋票大減價

英正月份票出售每張價洋五元八角半票亦可遠處由信局寄帶無悞三洋涇橋公記啓　乙廿一

和順呂宋票

今有英正月份票出售每張六元分買半張條頭亦可當波漢口均有和順分行榮寶此佈

四馬路和順洋行啓　甲卅

呂宋票呂宋烟

今有英正月二月呂宋票出售每張價洋六元半張亦可並售呂宋烟價極相宜遠方皆可寄購　乙卅三

棋盤街惠和啓

萬福來賤減價

英正月二月呂宋票頭彩二萬五千元每張五元四角半張亦可并呂宋烟出售遠處寄購即奉大馬路萬福來啓　乙四三

大發財呂宋票減價

出售英歷正二兩月呂宋票全張五元八角半張亦可欲購者請到三茅閣橋北堍恆大廣貨店內

大發號啓　乙卅三

聚興呂宋票

今有英正月發財票出售頭彩二萬五千元買半票均可賜顧及寄信到服者請注寶善街口桑昌茶棧背後

乙廿一

香雪即刻戒煙法

既蒙 克王爺賜章鑒定 僉壞嚻籓室鎰
鑒 上海道憲沈 賜序最奇者服藥後腹中積滯
煙油悉由毛孔而出故能除心癮愈百病增飲食豐
容顏冬月手足不冷夏天身體不熱鬚髮可轉黑
既癡腹能種子每兩價銀一兩每癮一錢服丸三兩
除根惟藥丸無凸凹形者即係假藥另有 瘋騷臭
藥每料一元三日除根 雀斑藥半元十日退消
髮禿藥六角半月重生 淋 濁等藥二角 癬
瘡 眼 目疾等藥一角 賜顧者送齋一本上海
只此一家金陵另有一舖其餘各省各碼頭並無分
舖上海北門外吉祥街如意街金陵城內土街口生
生堂同啓 乙

發南秘製薑汁

此汁功聲名甚著大有益於痰疾及食不消化止痛脹腹服又善治發痧傷風痢疾等症極有效驗且其性能漸補肚腹使通體溫和寬胸開鬱外用之功則腹中急痛風濕頭瘋頭痛牙痛等症或敷或搽立見奇功此乃美國寶西頓城發南所製只此一家並無分出凡賜顧者須認明發南印記庶不致誤今於中國惟上海新同孚洋行發賣凡號商欲買者請至新同孚交易可也 甲

新到洋龍

本號自辦新式洋水龍發售極其快捷用人力極少兼之久而不壞但仕商賜顧價值格外公道此佈 二馬路 全亨號 啓 乙

新到妙藥

本藥房今有新到安神養血妙藥如經過勞神魂不定以致夜不安睡如服此藥能爲枕安睡更兼開胃又有補鐵酒此酒非但補血有益治百體內損化生新血如四肢之力精神耗散夢遺等情若服此藥無不見效每瓶各計洋一圓特此佈知 甲
上洋大馬路
科發藥房啓

大減價

今有英正月及二月票出售亦大減價每票六取洋五元四角倘存票十無多請速來購取爲盼四馬路東首獲利洋行啓 乙

滌記呂宋票

英正二月票出售每張洋六元半張亦可頭彩二萬五千元二彩八千元三彩四千元遠客信至二馬路九章綢莊門 乙

榮記牛肉莊聲明

啓者本店管西賬人曾阿章自前月廿一日午刻外出已回家數次至今仍未回舖倘他掛小號到各寶號賒借等情一概為經手是問與本店無涉故登申報以免後論
本店謹白 乙

廣豐呂宋票

今有英正月二月票出售每張六元分半亦可賜顧者請早來購遠處仍由局寄信購取即奉四馬路廣豐洋行啓 乙

聲明開張

大馬路永森源洋廣貨店業經閉歇一應底貨盤售於春昌祥前首永森源所有一切往來首尾向彼理論於今春昌祥無干特此聲明 乙
春昌祥啓

呂宋票減價并報彩

正月分票出售價每張五元四角半張亦再十二月分對號單已到小號售出二千四百十八號得洋一千元望速來對號取洋為盼
上海二馬路南首九章綢庄斜對門同發號記啓 乙

呂宋票再減價

英正月及二月票出售每張價洋五元四角半張亦售格外克己正月票在呂宋開期即華十二月廿三二月開期即華正月十四諸君欲購新票來取如遠者照則無此相宜也
老旗昌大街平安坊同昌利內公記謹啓 乙

怡和隆呂宋票行

本行出售英正月份呂宋票每張價伍元五角外埠分售均托各信局寄賣以便買者往返之費其各處代售局名前已登明申報今不贅述倘蒙貴客賜顧請速購買是荷
怡和隆洋行啓 乙

大英醫院告白

本醫院自精製各種丸散藥酒發兌以來迄今二十餘載故深知中華士商患病之源凡來院購藥者先審明病症發藥故服之無不應驗如神凡四方士商咸蒙推許賜顧源源是以本醫院製煉精求格外不惜工資俾患病者而獲實效勿以徒博虛名而作欺世耳發司夫對晤藥酒及藥丸均係新創之靈藥可扶男婦痰症奇效異常凡難於子息者服之大有裨益故又名壯陽酒也 補髮香水能使光黑潤色 生髮香水能生新髮舊髮不禿又名尤豈司馬也 烏髮藥染之日見光黑永不轉色 百補鐵酒專治血衰病服之能使血旺故婦女又為要藥如月水不准痛經不孕紅白帶下日服之立效餘如戒烟藥片藥粉藥水精粉牙痛藥止暖餅及藥露風濕藥水白濁藥水痔瘡膏目疾藥水燕疾藥酒各種擦藥水照相鍍金所用藥水俱全以及英法香水香皂香玩等不及細載總之其價比衆格外公道倘蒙 仕商賜顧請移玉爲盼 上洋城內彩衣街東口老春林香粉號 外埠寄售處 一甯波江北岸清明醫院 又城內又新街廣大恆洋貨號 一京都崇文門內東交民巷官廳西隔壁祁羅弗洋局內 漢口鎮英租界洋保正鄂爾森
上洋外洋涇橋大英醫院謹啓 甲

萬億呂宋票

英正月份票出售全張五元三角或半張均可如貴客欲買者新至同和里對門慶安里口便是再者施文朝西法牙科精理鑲牙今移至同寓 乙

減價揚名

英正二月呂宋票出售每張實洋五元四角半張照計發賣更可公道遠近賜顧請至二馬路九章綢庄對門
富昌行啓 乙

香港秘製止痛新藥水

啓者本行現有大美國百里得來司醫生寄售秘製止痛藥水無論內外症應用如神立時見效內症如臭日疫痧腹瀉瘧疾傷寒筋骨疼痛等外症如湯火刀傷毒瘡蛇蟲咬刑等並皆奏效此藥在世上行用已五十年試過者靡不稱讚價又公道藥瓶外有中國字包紙治病者更可一目瞭然試買一盆或買一箱均可隨便也 甲一
上海大馬路晉隆洋行啓

新設保險公司即扣三分之一

新設保險公司所有 中國貴客貨物銀兩等項往來概可保險本行在中國貿易多年甚爲妥當如有賜顧者其價格外便宜即將其價銀現加三分之一今將各埠頭開設計香港省城上海天津烟臺牛莊漢口九江鎮江一切等處倘有 貴客賜顧請至本行面議特此佈聞 甲二
同治十三年六月吉日
太古洋行謹啓

機器軍械出售

啓者本行在滬專辦軍械歷有年矣屢蒙各省各局委辦一切貨價無不相宜近來英國製造之法較前更屬精巧今有新式銅鐵大砲來福鎗大小銅帽粗細火藥抬礮機器大小各種俱全倘有貴官紳惠需各種各式至小行親樣面議價目格外公道特此佈聞 甲二
同治十三年六月日
地亞士行啓

召租

玆有河南路吉祥里內朝南石庫門一所計六樓六底兩廂房後連平屋三間晒台井俱全如欲租者新至本帳房面議特此佈聞
老沙遜洋行
帳房啓 乙

往長江客位價目

搭客每位上海至
鎮江一元二角
南京一元六角
蕪湖二元七角
大通三元二角
安慶三元七角
九江四元六角
武穴四元九角
漢口洋五元
上海招商局
太古行仝啓 甲

科發呂宋票

今有英正二月票出售每張六元半張亦分如諸君賜顧及遠處由信局寄下原班回件弗悞上洋大馬路東首
科發藥房
帳房啓 乙

中西便覽通書

啓者今有粵東友人帶來新式中外月分便覽編印精工紙墨光潔計每本售洋一角正躉買面議折扣現寄存書局里兆德里沈宅發售 乙

蔡正月發財票出售

啓者今有英正月票出售全張收洋五元八角半張亦可各埠諸君賜顧請由信局寄購原班回件無悞棋盤街中市滬發同錩謹啓 乙

呂宋國君票

今有英正二月票出售每張六元半張三元頭彩二萬五千元二彩八千元三彩四千元各彩加增貴客欲買者請至棋盤街北首永吉洋行啓 乙

呂宋票出售

今有英正月份票全張半張均可並有云石元倭箒貨出售價極相宜請來購取此佈
拿能行啓 甲

呂宋票大減價

玆有英正月份票出售全張收洋五元五角半張亦可遠處由局寄至大馬路慎利莊老旗昌利元錢庄便是 乙

十二月十五日各錢洋行情列左

英洋	七錢三分二厘七五
本洋	七錢七分
銀拆	三分
洋拆	六角五分
洋找頭	七錢三分五厘
錢找頭	一千一百文
貼新	三元
卡錢	一百五十千零五百文
衣牌	一千一百三十文

十二月十五日各匯銀票行情列左

銀行現銀票	五先令零五
六个月期票	五先令一辨士二二五
又	五先令一辨士二二五
商人票六个月期	五先令一辨士六二五

十二月十五日進口船禮拜五

惇信	輪船	由寧波	太古公司
日新	又	由香港	招商局
江靖	又	由長江	招商局
廈門	又	由香港	禪臣行

十六日出口船禮拜六

華利	輪船	往鎮江九江漢口	麥邊啓
發財		往鎮江九江蕪湖漢口	麥邊啓
北京	又	晚往長江	太古公司
日新	又	往香港省城	招商局
江天	又	下午往寧波	招商局

十八日出口船禮拜一

惇信	又	三點半鐘往寧波	太古公司

十九日出口船禮拜二

這臣	輪船	早往福州香港	老太古

二十日出口船禮拜三

成開廣	輪船	下午一點鐘往東洋等處	三菱公司